

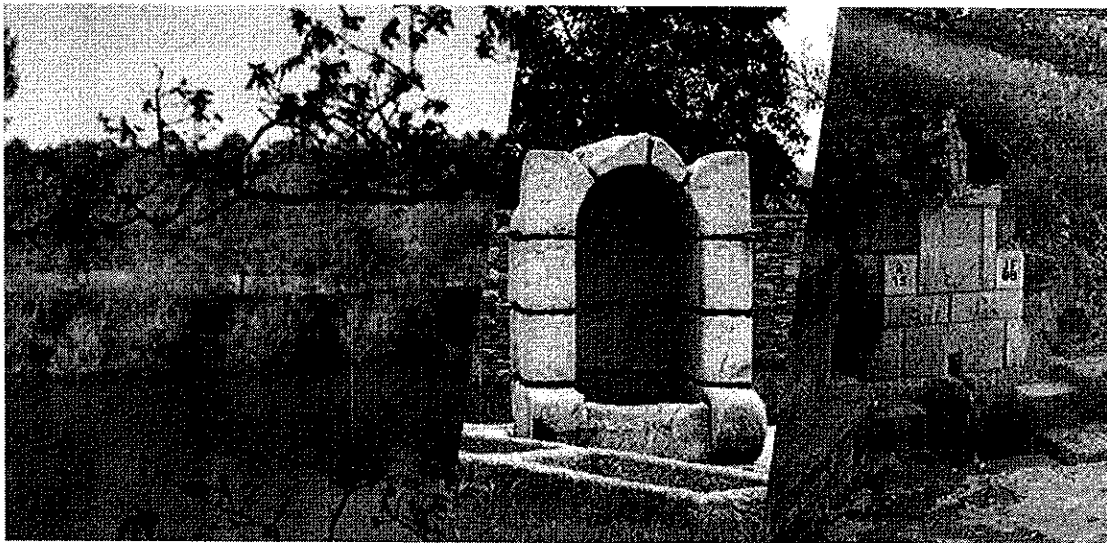

# Prestação de Contas

## Relativas ao Ano Financeiro de



**2020**

Aprovação:

Órgão Executivo: 31 / 05 / 2021

Órgão Deliberativo: 29 / 06 / 2021



## *Introdução*

A Junta de Freguesia de Fonte Boa e Rio Tinto, nos termos da e) do n.º 1, do Artigo 16.º da Lei 75/2013, de 12 de setembro, elaborou os documentos referentes à Prestação de Contas do ano 2020.

Os documentos de prestação de contas relativos ao ano financeiro de 2020, refletem a atividade desenvolvida e a situação económica e financeira da União das Freguesias de Fonte Boa e Rio Tinto.

Pretende-se que estes documentos constituam um importante instrumento de apoio à gestão da freguesia, onde de uma forma rápida e simples se visualizam as informações, através de mapas e demais indicadores de análise apresentados, procurando espelhar-se aquela que foi a atividade desenvolvida pelo Executivo, no quadro de competências das Autarquias Locais elencadas na Lei n.º 75/2013, de 12 de Setembro.

Os documentos de prestação de contas, sendo fundamentais para o controlo e gestão das autarquias locais, devem traduzir a execução orçamental, patrimonial e económica dos documentos inicialmente aprovados, designadamente os previsionais, que consubstanciam os fundamentos para o desenvolvimento da atividade da freguesia.

Nos termos da Lei N.º 1-A/2020, de 19 de Março que estabelece medidas excepcionais e temporárias de resposta à situação epidemiológica provocada pelo coronavírus SARS-CoV-2 e da doença COVID-19, as Prestação de Contas, são apreciados e votados pela Assembleia de Freguesia, devendo ser enviados, independentemente da apreciação, ao Tribunal de Contas até 30 de Junho (Artigo 4.º da Lei N.º 1-A/2020 de 19 de Março) em substituição do prazo referido na Organização e Processo do Tribunal de Contas (N.º 4 do Artigo 52.º da Lei N.º 97/98, de 26 de agosto - LOPTC).

Assim, o Executivo apresenta, em cumprimento do disposto na e), do n.º 1, do Artigo 16.º do Anexo à Lei n.º 75/2013 de 12 de Setembro, os Documentos de Prestação de Contas e Relatório de Gestão, relativos ao ano financeiro de 2020.



UNIÃO DAS FREGUESIAS DE FONTE BOA E RIO TINTO

**PROPOSTA N.º 012-JF/2021**

**“PRESTAÇÃO DE CONTAS RELATIVAS AO ANO 2020”**

---Dando cumprimento ao determinado no Artigo 16.º, n.º 1, alínea e) da Lei n.º 75/2013, de doze de Setembro, apresenta-se ao Órgão Executivo para apreciação, discussão e aprovação a Conta de Gerência do ano de dois mil e vinte; -----

---Nas demonstrações financeiras estão bem elucidadas as verbas arrecadadas/receitas 192.930,96€, (engloba o saldo do ano anterior), as realizadas/despesas 171.536,22€ (inclui o valor de 1.032,71 de operações de tesouraria que não transitam como saldo para o ano seguinte) e o resultado que transitou/saldo 21.394,74€, (sendo 15460,74 € de execução orçamental e 5.934,00€ de operações de tesouraria); -----

---Propõe-se que se delibere aprovar os documentos e submetê-los ao Órgão Deliberativo para apreciação e votação, nos termos da alínea e) do n.º 1 do Artigo 16.º e alínea j) do n.º 1 do Art.º 18.º, da Lei N.º 75/2013; -----

Fonte Boa e Rio Tinto, 31 de Maio de 2021.

O Presidente da Junta de Freguesia de Fonte Boa e Rio Tinto

Carlos Veiga Escrivães  
(Carlos Veiga Escrivães)



UNIÃO DAS FREGUESIAS DE FONTE BOA E RIO TINTO

## “PRESTAÇÃO DE CONTAS RELATIVAS AO ANO 2020”

--DISCUSSÃO/INTERVENÇÕES: Os documentos de prestação de contas elencados e presentes à reunião, após análise, foram rubricados pelos membros do Executivo presentes, razão que levarão o mesmo a votar favoravelmente.-----

---Deliberação: Aprovada  Reprovada

Resultado da Votação: Unanimidade  Maioria

Votos a favor	
Presidente	✓
Secretário	✓
Tesoureiro	✓

Votos contra	
Presidente	
Secretário	
Tesoureiro	

Abstenções	
Presidente	
Secretário	
Tesoureiro	

Aprovada em Ata da Reunião Ordinária da Junta da União das Freguesias de Fonte Boa e Rio Tinto, Realizada em 31 / 05 / 2021.-----

A JUNTA DE FREGUESIA

O Presidente, Carlos Escrivães

O Secretário, José Dias

O Tesoureiro, Fernando Martins

Assembleia de Freguesia – Sessão Ordinária de 29/06/2021

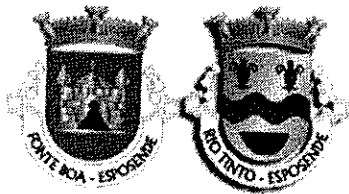

L  
[Handwritten signature]  
[Handwritten initials]

União das Freguesias de Fonte Boa e Rio Tinto

**PRESTAÇÃO DE CONTAS**

**Gerência de 2020-01-01 a 2020-12-31**

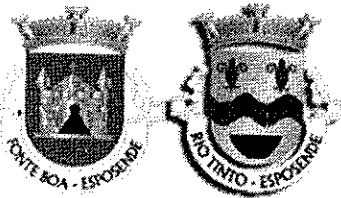

# Prestação de Contas

## Demonstração do Desempenho Orçamental

Gerência de 2020-01-01 a 2020-12-31

### FONTES DE FINANCIAMENTO (n)

Rubrica	Recebimentos	RP	RG	UE	EMPR	FUNDOS ALHEIOS	TOTAL	n-1
	Saldo de gerência anterior	8 682,69	0,00	0,00	0,00	6 966,71	15 649,40	0,00
	Operações orçamentais [1]	8 682,69	0,00	0,00	0,00	0,00	8 682,69	0,00
	Restituição do saldo oper. orçamentais	0,00	0,00	0,00	0,00	0,00	0,00	0,00
	Operações de tesouraria [A]	0,00	0,00	0,00	0,00	6 966,71	6 966,71	0,00
	<b>Receita corrente</b>	<b>153 437,73</b>	<b>0,00</b>	<b>0,00</b>	<b>0,00</b>	<b>0,00</b>	<b>153 437,73</b>	<b>0,00</b>
R1	Receita fiscal	2 624,77	0,00	0,00	0,00	0,00	2 624,77	0,00
R11	Impostos diretos	2 624,77	0,00	0,00	0,00	0,00	2 624,77	0,00
R12	Impostos indiretos	0,00	0,00	0,00	0,00	0,00	0,00	0,00
R2	Contribuições para sistemas de proteção social e subsistemas de saúde	0,00	0,00	0,00	0,00	0,00	0,00	0,00
R3	Taxas, multas e outras penalidades	1 992,40	0,00	0,00	0,00	0,00	1 992,40	0,00
R4	Rendimentos de propriedade	6 080,00	0,00	0,00	0,00	0,00	6 080,00	0,00
R5	Transferências e subsídios correntes	124 156,18	0,00	0,00	0,00	0,00	124 156,18	0,00
R51	Transferências correntes	124 156,18	0,00	0,00	0,00	0,00	124 156,18	0,00
R511	Administrações Públicas	124 156,18	0,00	0,00	0,00	0,00	124 156,18	0,00
R5111	Administração Central - Estado Português	58 759,00	0,00	0,00	0,00	0,00	58 759,00	0,00
R5112	Administração Central - Outras entidades	0,00	0,00	0,00	0,00	0,00	0,00	0,00
R5113	Segurança Social	0,00	0,00	0,00	0,00	0,00	0,00	0,00
R5114	Administração Regional	0,00	0,00	0,00	0,00	0,00	0,00	0,00
R5115	Administração Local	65 397,18	0,00	0,00	0,00	0,00	65 397,18	0,00
R512	Exterior - U E	0,00	0,00	0,00	0,00	0,00	0,00	0,00
R513	Outras	0,00	0,00	0,00	0,00	0,00	0,00	0,00
R52	Subsídios correntes	0,00	0,00	0,00	0,00	0,00	0,00	0,00
R6	Venda de bens e serviços	18 236,95	0,00	0,00	0,00	0,00	18 236,95	0,00
R7	Outras receitas correntes	347,43	0,00	0,00	0,00	0,00	347,43	0,00
	<b>Receita de capital</b>	<b>23 843,83</b>	<b>0,00</b>	<b>0,00</b>	<b>0,00</b>	<b>0,00</b>	<b>23 843,83</b>	<b>0,00</b>
R8	Venda de bens de investimento	3 500,00	0,00	0,00	0,00	0,00	3 500,00	0,00
R9	Transferências e subsídios de capital	20 343,83	0,00	0,00	0,00	0,00	20 343,83	0,00
R91	Transferências de capital	20 343,83	0,00	0,00	0,00	0,00	20 343,83	0,00
R911	Administrações Públicas	20 343,83	0,00	0,00	0,00	0,00	20 343,83	0,00
R9111	Administração Central - Estado Português	0,00	0,00	0,00	0,00	0,00	0,00	0,00
R9112	Administração Central - Outras entidades	0,00	0,00	0,00	0,00	0,00	0,00	0,00
R9113	Segurança Social	0,00	0,00	0,00	0,00	0,00	0,00	0,00
R9114	Administração Regional	0,00	0,00	0,00	0,00	0,00	0,00	0,00
R9115	Administração Local	20 343,83	0,00	0,00	0,00	0,00	20 343,83	0,00
R912	Exterior - U E	0,00	0,00	0,00	0,00	0,00	0,00	0,00
R913	Outras	0,00	0,00	0,00	0,00	0,00	0,00	0,00
R92	Subsídios de capital	0,00	0,00	0,00	0,00	0,00	0,00	0,00
R10	Outras receitas de capital	0,00	0,00	0,00	0,00	0,00	0,00	0,00
R11	Reposições não abatidas aos pagamentos	0,00	0,00	0,00	0,00	0,00	0,00	0,00
	<b>Receita efetiva [2]</b>	<b>177 281,56</b>	<b>0,00</b>	<b>0,00</b>	<b>0,00</b>	<b>0,00</b>	<b>177 281,56</b>	<b>0,00</b>
	<b>Receita não efetiva [3]</b>	<b>0,00</b>	<b>0,00</b>	<b>0,00</b>	<b>0,00</b>	<b>0,00</b>	<b>0,00</b>	<b>0,00</b>
R12	Receita com ativos financeiros	0,00	0,00	0,00	0,00	0,00	0,00	0,00
R13	Receita com passivos financeiros	0,00	0,00	0,00	0,00	0,00	0,00	0,00
	<b>Soma [4]=[1]+[2]+[3]</b>	<b>185 964,25</b>	<b>0,00</b>	<b>0,00</b>	<b>0,00</b>	<b>0,00</b>	<b>185 964,25</b>	<b>0,00</b>
	<b>Operações de tesouraria [B]</b>	<b>0,00</b>	<b>0,00</b>	<b>0,00</b>	<b>0,00</b>	<b>0,00</b>	<b>0,00</b>	<b>0,00</b>

Rubrica	Pagamentos	RP	RG	UE	EMPR	FUNDOS ALHEIOS	TOTAL	n-1
	<b>Despesa corrente</b>							
D1	Despesas com o pessoal	120 116,53	0,00	0,00	0,00	0,00	120 116,53	0,00
D11	Remunerações Certas e Permanentes	84 090,27	0,00	0,00	0,00	0,00	84 090,27	0,00
D12	Abonos Variáveis ou Eventuais	62 892,18	0,00	0,00	0,00	0,00	62 892,18	0,00
D13	Segurança social	3 450,00	0,00	0,00	0,00	0,00	3 450,00	0,00
D2	Aquisição de bens e serviços	17 748,09	0,00	0,00	0,00	0,00	17 748,09	0,00
D3	Juros e outros encargos	32 596,95	0,00	0,00	0,00	0,00	32 596,95	0,00
D4	Transferências e subsídios correntes	0,00	0,00	0,00	0,00	0,00	0,00	0,00
D41	Transferências correntes	459,65	0,00	0,00	0,00	0,00	459,65	0,00
D411	Administrações Públicas	459,65	0,00	0,00	0,00	0,00	459,65	0,00
D4111	Administração Central - Estado Português	0,00	0,00	0,00	0,00	0,00	0,00	0,00
D4112	Administração Central - Outras entidades	0,00	0,00	0,00	0,00	0,00	0,00	0,00
D4113	Segurança Social	0,00	0,00	0,00	0,00	0,00	0,00	0,00
D4114	Administração Regional	0,00	0,00	0,00	0,00	0,00	0,00	0,00
D4115	Administração Local	0,00	0,00	0,00	0,00	0,00	0,00	0,00
D412	Entidades do Setor Não Lucrativo	0,00	0,00	0,00	0,00	0,00	0,00	0,00
D413	Famílias	0,00	0,00	0,00	0,00	0,00	0,00	0,00
D414	Outras	459,65	0,00	0,00	0,00	0,00	459,65	0,00
D42	Subsídios Correntes	0,00	0,00	0,00	0,00	0,00	0,00	0,00
D5	Outras despesas correntes	0,00	0,00	0,00	0,00	0,00	0,00	0,00
	<b>Despesa de capital</b>	2 969,66	0,00	0,00	0,00	0,00	2 969,66	0,00
D6	Aquisição de bens de capital	50 386,98	0,00	0,00	0,00	0,00	50 386,98	0,00
D7	Transferências e subsídios de capital	50 386,98	0,00	0,00	0,00	0,00	50 386,98	0,00
D71	Transferências de capital	0,00	0,00	0,00	0,00	0,00	0,00	0,00
D711	Administrações Públicas	0,00	0,00	0,00	0,00	0,00	0,00	0,00
D7111	Administração Central - Estado Português	0,00	0,00	0,00	0,00	0,00	0,00	0,00
D7112	Administração Central - Outras entidades	0,00	0,00	0,00	0,00	0,00	0,00	0,00
D7113	Segurança Social	0,00	0,00	0,00	0,00	0,00	0,00	0,00
D7114	Administração Regional	0,00	0,00	0,00	0,00	0,00	0,00	0,00
D7115	Administração Local	0,00	0,00	0,00	0,00	0,00	0,00	0,00
D712	Entidades do Setor não Lucrativo	0,00	0,00	0,00	0,00	0,00	0,00	0,00
D713	Famílias	0,00	0,00	0,00	0,00	0,00	0,00	0,00
D714	Outras	0,00	0,00	0,00	0,00	0,00	0,00	0,00
D72	Subsídios de capital	0,00	0,00	0,00	0,00	0,00	0,00	0,00
D8	Outras despesas de capital	0,00	0,00	0,00	0,00	0,00	0,00	0,00
	<b>Despesa efetiva [5]</b>	170 503,51	0,00	0,00	0,00	0,00	170 503,51	0,00
	<b>Despesa não efetiva [6]</b>	0,00	0,00	0,00	0,00	0,00	0,00	0,00
D9	Despesa com ativos financeiros	0,00	0,00	0,00	0,00	0,00	0,00	0,00
D10	Despesa com passivos financeiros	0,00	0,00	0,00	0,00	0,00	0,00	0,00
	<b>Soma [7]=[5]+[6]</b>	170 503,51	0,00	0,00	0,00	0,00	170 503,51	0,00
	<b>Operações de tesouraria [C]</b>	0,00	0,00	0,00	0,00	1 032,71	1 032,71	0,00
	<b>Saldo para a gerência seguinte</b>	15 460,74	0,00	0,00	0,00	5 934,00	21 394,74	0,00
	Operações orçamentais [8] = [4]-[7]	15 460,74	0,00	0,00	0,00	0,00	15 460,74	0,00
	Operações de tesouraria [D]=[A]+[B]-[C]	0,00	0,00	0,00	0,00	5 934,00	5 934,00	0,00
	<b>Saldo global [2] - [5]</b>	6 778,05	0,00	0,00	0,00	0,00	6 778,05	0,00
	Despesa primária	170 503,51	0,00	0,00	0,00	0,00	170 503,51	0,00
	Saldo corrente	33 321,20	0,00	0,00	0,00	0,00	33 321,20	0,00
	Saldo de capital	-26 543,15	0,00	0,00	0,00	0,00	-26 543,15	0,00
	Saldo primário	6 778,05	0,00	0,00	0,00	0,00	6 778,05	0,00
	Receita total [1] + [2] + [3]	185 964,25	0,00	0,00	0,00	0,00	185 964,25	0,00
	Despesa total [5] + [6]	170 503,51	0,00	0,00	0,00	0,00	170 503,51	0,00

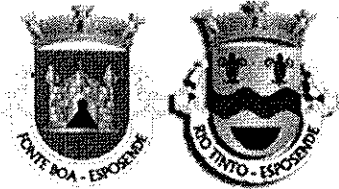

# Prestação de Contas Demonstração do Desempenho Orçamental Gerência de 2020-01-01 a 2020-12-31

Contabilista Certificado  
Assinado por: JOSÉ ANTÓNIO SAMPAIO BRÁS

LIMA

Num. de Identifi

Data: 2021.06.22

Certificado por: Ordem dos Contabilistas Certificados.

Atributos certificados: Membro da OCC nº 80161.

## Assinaturas

Contabilista

Em \_\_\_ de \_\_\_



Órgão Executivo

Em 31 de maio de 2021

Carlos Miguel Antunes  
José Jacinto Gonçalves  
Vitor Fernando Ferreira Martins

Órgão Deliberativo

Em 29 de Junho de 2021

Joaquim Filipe Gonçalves Herdeiro  
Nádia Enas Diniz  
Ricardo Fernando Coutinho Soares



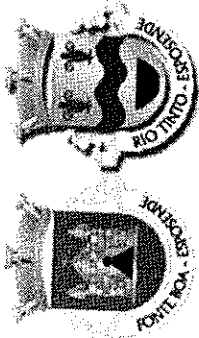

# Prestação de Contas

## Demonstração de Execução Orçamental da Receita

### Gerência de 2020-01-01 a 2020-12-31

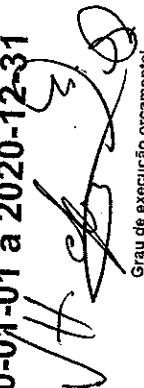
  
 Grau de execução orçamental

Rubrica	Descrição	Receitas cobradas líquidas										Período corrente	Períodos anteriores	Período corrente				
		Previsões Corrigidas (1)	Receitas por Cobrar de períodos anteriores (2)	Receitas líquidas (3)	Liquidações anuladas (4)	Receitas Cobradas Brutas (5)	Emitidos (6)	Pagos (7)	Períodos anteriores (8)	Período corrente (9)	Total (10)=(5)-(7)				Receita por Cobrar no Final do Ano (11)	(12)=(6)/(10)x100	(13)=(9)/(10)x100	
<b>R1</b>	<b>Receita corrente</b>																	
R11	Receita fiscal	168 568,00	0,00	153 437,73	899,55	153 437,73	0,00	0,00	0,00	153 437,73	0,00	0,00	0,00	0,00	0,00	0,00	0,00	91,02 %
R12	Impostos diretos	2 625,00	0,00	2 624,77	0,00	2 624,77	0,00	0,00	0,00	2 624,77	0,00	0,00	0,00	0,00	0,00	0,00	0,00	99,99 %
R2	Impostos indiretos	2 625,00	0,00	2 624,77	0,00	2 624,77	0,00	0,00	0,00	2 624,77	0,00	0,00	0,00	0,00	0,00	0,00	0,00	99,99 %
R3	Contribuições para sistemas de proteção social e subsistemas de saúde	0,00	0,00	0,00	0,00	0,00	0,00	0,00	0,00	0,00	0,00	0,00	0,00	0,00	0,00	0,00	0,00	0,00 %
R3	Taxas, multas e outras penalidades	0,00	0,00	0,00	0,00	0,00	0,00	0,00	0,00	0,00	0,00	0,00	0,00	0,00	0,00	0,00	0,00	0,00 %
R4	Rendimentos de propriedade	3 030,00	0,00	1 992,40	784,55	1 992,40	0,00	0,00	0,00	1 992,40	0,00	0,00	0,00	0,00	0,00	0,00	0,00	0,00 %
R5	Transferências e subsídios correntes	7 330,00	0,00	6 080,00	0,00	6 080,00	0,00	0,00	0,00	6 080,00	0,00	0,00	0,00	0,00	0,00	0,00	0,00	65,76 %
R51	Transferências correntes	128 528,00	0,00	124 156,18	0,00	124 156,18	0,00	0,00	0,00	124 156,18	0,00	0,00	0,00	0,00	0,00	0,00	0,00	82,95 %
R511	Administrações Públicas	128 528,00	0,00	124 156,18	0,00	124 156,18	0,00	0,00	0,00	124 156,18	0,00	0,00	0,00	0,00	0,00	0,00	0,00	96,60 %
R5111	Administração Central - Estado Português	128 528,00	0,00	124 156,18	0,00	124 156,18	0,00	0,00	0,00	124 156,18	0,00	0,00	0,00	0,00	0,00	0,00	0,00	96,60 %
R5112	Administração Central - Outras entidades	58 760,00	0,00	58 759,00	0,00	58 759,00	0,00	0,00	0,00	58 759,00	0,00	0,00	0,00	0,00	0,00	0,00	0,00	96,60 %
R5113	Segurança Social	0,00	0,00	0,00	0,00	0,00	0,00	0,00	0,00	0,00	0,00	0,00	0,00	0,00	0,00	0,00	0,00	100,00 %
R5114	Administração Regional	0,00	0,00	0,00	0,00	0,00	0,00	0,00	0,00	0,00	0,00	0,00	0,00	0,00	0,00	0,00	0,00	0,00 %
R5115	Administração Local	0,00	0,00	0,00	0,00	0,00	0,00	0,00	0,00	0,00	0,00	0,00	0,00	0,00	0,00	0,00	0,00	0,00 %
R512	Exterior - U E	69 768,00	0,00	65 397,18	0,00	65 397,18	0,00	0,00	0,00	65 397,18	0,00	0,00	0,00	0,00	0,00	0,00	0,00	93,74 %
R513	Outras	0,00	0,00	0,00	0,00	0,00	0,00	0,00	0,00	0,00	0,00	0,00	0,00	0,00	0,00	0,00	0,00	0,00 %
R52	Subsídios correntes	0,00	0,00	0,00	0,00	0,00	0,00	0,00	0,00	0,00	0,00	0,00	0,00	0,00	0,00	0,00	0,00	0,00 %
R6	Venda de bens e serviços	0,00	0,00	0,00	0,00	0,00	0,00	0,00	0,00	0,00	0,00	0,00	0,00	0,00	0,00	0,00	0,00	0,00 %
R7	Outras receitas correntes	24 545,00	0,00	18 236,95	115,00	18 236,95	0,00	0,00	0,00	18 236,95	0,00	0,00	0,00	0,00	0,00	0,00	0,00	0,00 %
	<b>Receita de capital</b>																	
R8	Venda de bens de investimento	2 510,00	0,00	347,43	0,00	347,43	0,00	0,00	0,00	347,43	0,00	0,00	0,00	0,00	0,00	0,00	0,00	74,30 %
R9	Transferências e subsídios de capital	233 240,00	0,00	23 843,83	0,00	23 843,83	0,00	0,00	0,00	23 843,83	0,00	0,00	0,00	0,00	0,00	0,00	0,00	13,84 %
		8 200,00	0,00	3 500,00	0,00	3 500,00	0,00	0,00	0,00	3 500,00	0,00	0,00	0,00	0,00	0,00	0,00	0,00	10,22 %
		225 030,00	0,00	20 343,83	0,00	20 343,83	0,00	0,00	0,00	20 343,83	0,00	0,00	0,00	0,00	0,00	0,00	0,00	42,68 %
																		9,04 %

Rubrica	Descrição	Reembolsos e restituições					Receitas cobradas líquidas					Grau de execução orçamental		
		Previsões Corrigidas (1)	Receitas por Cobrar de períodos anteriores (2)	Receitas liquidadas (3)	Liquidações anuladas (4)	Receitas Cobradas Brutas (5)	Emitidos (6)	Pagos (7)	Períodos anteriores (8)	Período corrente (9)	Total (10)=(5)-(7)	Receitas por Cobrar no Final do Ano (11)	Períodos anteriores (12)=(8)/(1)X100	Período corrente (13)=(9)/(1)X100
R91	Transferências de capital	225 030,00	0,00	20 343,83	0,00	20 343,83	0,00	0,00	0,00	20 343,83	20 343,83	0,00	0,00 %	9,04 %
R911	Administrações Públicas	225 030,00	0,00	20 343,83	0,00	20 343,83	0,00	0,00	0,00	20 343,83	20 343,83	0,00	0,00 %	9,04 %
R9111	Administração Central - Estado Português	30,00	0,00	0,00	0,00	0,00	0,00	0,00	0,00	0,00	0,00	0,00	0,00 %	0,00 %
R9112	Administração Central - Outras entidades	0,00	0,00	0,00	0,00	0,00	0,00	0,00	0,00	0,00	0,00	0,00	0,00 %	0,00 %
R9113	Segurança Social	0,00	0,00	0,00	0,00	0,00	0,00	0,00	0,00	0,00	0,00	0,00	0,00 %	0,00 %
R9114	Administração Regional	0,00	0,00	0,00	0,00	0,00	0,00	0,00	0,00	0,00	0,00	0,00	0,00 %	0,00 %
R9115	Administração Local	225 000,00	0,00	20 343,83	0,00	20 343,83	0,00	0,00	0,00	20 343,83	20 343,83	0,00	0,00 %	9,04 %
R912	Exterior - U E	0,00	0,00	0,00	0,00	0,00	0,00	0,00	0,00	0,00	0,00	0,00	0,00 %	0,00 %
R913	Outras	0,00	0,00	0,00	0,00	0,00	0,00	0,00	0,00	0,00	0,00	0,00	0,00 %	0,00 %
R92	Subsídios de capital	0,00	0,00	0,00	0,00	0,00	0,00	0,00	0,00	0,00	0,00	0,00	0,00 %	0,00 %
R10	Outras receitas de capital	10,00	0,00	0,00	0,00	0,00	0,00	0,00	0,00	0,00	0,00	0,00	0,00 %	0,00 %
R11	Reposições não abatidas aos pagamentos	0,00	0,00	0,00	0,00	0,00	0,00	0,00	0,00	0,00	0,00	0,00	0,00 %	0,00 %
R12	Receita com ativos financeiros	0,00	0,00	0,00	0,00	0,00	0,00	0,00	0,00	0,00	0,00	0,00	0,00 %	0,00 %
R13	Receita com passivos financeiros	0,00	0,00	0,00	0,00	0,00	0,00	0,00	0,00	0,00	0,00	0,00	0,00 %	0,00 %
<b>Saldo da garantia anterior - operações orçamentais</b>		<b>8 682,69</b>	<b>0,00</b>	<b>8 682,69</b>	<b>0,00</b>	<b>8 682,69</b>	<b>0,00</b>	<b>0,00</b>	<b>0,00</b>	<b>8 682,69</b>	<b>8 682,69</b>	<b>0,00</b>	<b>0,00 %</b>	<b>100,00 %</b>
<b>Total</b>		<b>410 490,69</b>	<b>0,00</b>	<b>185 964,25</b>	<b>899,55</b>	<b>185 964,25</b>	<b>0,00</b>	<b>0,00</b>	<b>185 964,25</b>	<b>185 964,25</b>	<b>0,00</b>	<b>0,00 %</b>	<b>45,30 %</b>	

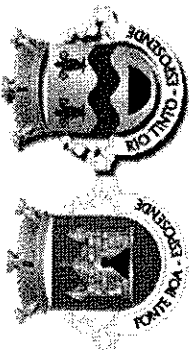

# Prestação de Contas

## Demonstração de Execução Orçamental da Receita

### Gerência de 2020-01-01 a 2020-12-31

Contabilista Certificado  
 Assinado por: **JOSÉ ANTÔNIO SAMPAIO BRÁS**  
 LIMA  
 Num. de identificação: 11247421  
 Data: 2021.06.27 08:31:01+0100  
 Certificado por: Ordem dos Contabilistas Certificados.  
 Atributos certificados: Membro da OCC nº 80161.



**CHAVE MÓVEL**

Assinaturas	
Contabilista	Em ___ de ___ de ___
Órgão Executivo	Em 31 de Maio de 2021
<div style="font-family: cursive; font-size: 1.2em;">           Carlos Augusto Sampaio            José Antonio Sampaio Brás            Vítor Fernando Ferreira Antunes         </div>	<hr/> <hr/> <hr/> <hr/> <hr/>
Órgão Deliberativo	Em 29 de Junho de 2021
<div style="font-family: cursive; font-size: 1.2em;">           João Filipe Gonçalves Henriques            Mariana Farias Sampaio            Ricardo Fernando Coelho Azeite         </div>	<hr/> <hr/> <hr/> <hr/>