

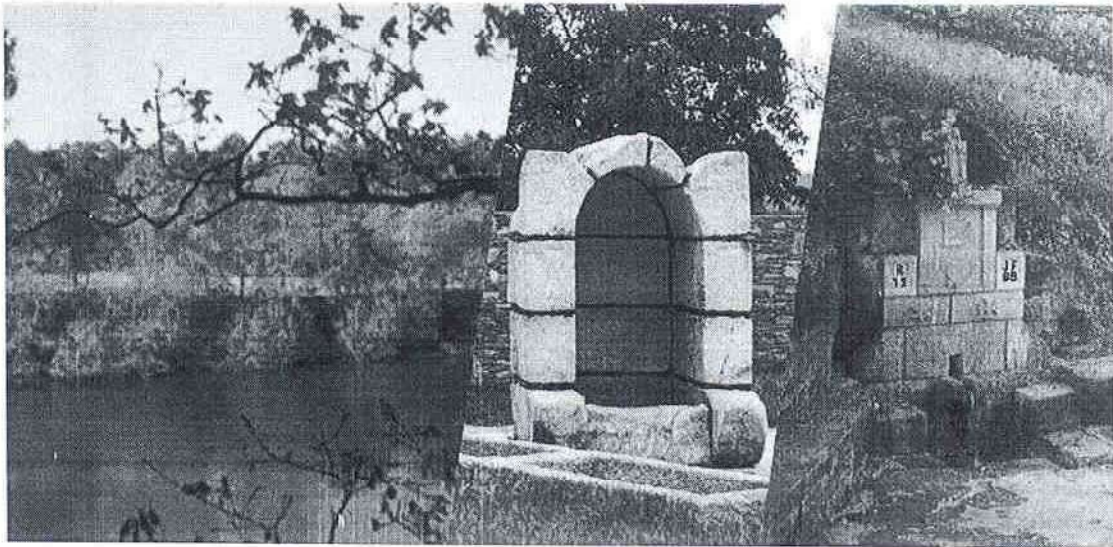

UNIÃO DAS FREGUESIAS DE FONTE BOA E RIO TINTO

Anexos





2021

Fluxo de Caixa - Resumo

Gerência de 2021-01-01 a 2021-12-31

RECEBIMENTOS

Saldo da Gerência Anterior	21 394,74
Execução Orçamental	15 460,74
Operações de tesouraria	5934,00

Receitas Orçamentais	274 846,65
Correntes	195 892,21
Capital	78 954,44

Operações de Tesouraria

Operações de Tesouraria

TOTAL: 296 241,39

PAGAMENTOS

Pagamentos Orçamentais	265 265,61
Correntes	163 032,16
Capital	102 233,45

Operações de Tesouraria 0,00

Operações de Tesouraria 0,00

Saldo para Gerência Seguinte 30 975,78

Execução Orçamental	25 041,78
Operações de tesouraria	5 934,00

TOTAL: 296 241,39

ÓRGÃO EXECUTIVO

Em 21 de Abril de 2022

ÓRGÃO DELIBERATIVO

Em 29 de Abril de 2022

José Carlos
Secretário
Fonte Boa



Prestação de Contas

Demonstração de Execução Orçamental da Receita

Gerência de 2021-01-01 a 2021-12-31

Rubrica	Descrição	Reembolsos e restituições										Receitas cobradas líquidas			Grau de execução orçamental	
		Previsões Corrigidas (1)	Receitas por Cobrar de períodos anteriores (2)	Receitas liquidadas (3)	Liquidações anuladas (4)	Receitas Cobradas Brutas (5)	Emitidos (6)	Pagos (7)	Períodos anteriores (8)	Período corrente (9)	Total (10)=(5)-(7)	Receita por Cobrar no Final do Ano (11)	Períodos anteriores (12)=(6)/(10)*100	Período corrente (13)=(9)/(10)*100		
	Receita corrente	209 120,00	0,00	195 892,21	23,00	195 892,21	0,00	0,00	0,00	195 892,21	0,00	0,00	0,00	0,00	93,67	
R1	Receita fiscal	2 675,00	0,00	2 671,84	0,00	2 671,84	0,00	0,00	0,00	2 671,84	0,00	0,00	0,00	0,00	99,88	
R11	Impostos diretos	2 675,00	0,00	2 671,84	0,00	2 671,84	0,00	0,00	0,00	2 671,84	0,00	0,00	0,00	0,00	99,88	
R12	Impostos indiretos	0,00	0,00	0,00	0,00	0,00	0,00	0,00	0,00	0,00	0,00	0,00	0,00	0,00	0,00	
R2	Contribuições para sistemas de proteção social e subsistemas de saúde	0,00	0,00	0,00	0,00	0,00	0,00	0,00	0,00	0,00	0,00	0,00	0,00	0,00	0,00	
R3	Taxas, multas e outras penalidades	3 030,00	0,00	1 857,00	13,00	1 857,00	0,00	0,00	0,00	1 857,00	0,00	0,00	0,00	0,00	51,29	
R4	Rendimentos de propriedade	44 030,00	0,00	43 400,00	0,00	43 400,00	0,00	0,00	0,00	43 400,00	0,00	0,00	0,00	0,00	98,57	
R5	Transferências e subsídios correntes	130 365,00	0,00	124 342,21	0,00	124 342,21	0,00	0,00	0,00	124 342,21	0,00	0,00	0,00	0,00	95,38	
R51	Transferências correntes	130 365,00	0,00	124 342,21	0,00	124 342,21	0,00	0,00	0,00	124 342,21	0,00	0,00	0,00	0,00	95,38	
R511	Administrações Públicas	130 365,00	0,00	124 342,21	0,00	124 342,21	0,00	0,00	0,00	124 342,21	0,00	0,00	0,00	0,00	95,38	
R5111	Administração Central - Estado Português	59 497,00	0,00	59 497,00	0,00	59 497,00	0,00	0,00	0,00	59 497,00	0,00	0,00	0,00	0,00	100,00	
R5112	Administração Central - Outras entidades	0,00	0,00	0,00	0,00	0,00	0,00	0,00	0,00	0,00	0,00	0,00	0,00	0,00	0,00	
R5113	Segurança Social	0,00	0,00	0,00	0,00	0,00	0,00	0,00	0,00	0,00	0,00	0,00	0,00	0,00	0,00	
R5114	Administração Regional	0,00	0,00	0,00	0,00	0,00	0,00	0,00	0,00	0,00	0,00	0,00	0,00	0,00	0,00	
R5115	Administração Local	70 868,00	0,00	64 845,21	0,00	64 845,21	0,00	0,00	0,00	64 845,21	0,00	0,00	0,00	0,00	91,50	
R512	Exterior - U E	0,00	0,00	0,00	0,00	0,00	0,00	0,00	0,00	0,00	0,00	0,00	0,00	0,00	0,00	
R513	Outras	0,00	0,00	0,00	0,00	0,00	0,00	0,00	0,00	0,00	0,00	0,00	0,00	0,00	0,00	
R52	Subsídios correntes	0,00	0,00	0,00	0,00	0,00	0,00	0,00	0,00	0,00	0,00	0,00	0,00	0,00	0,00	
R6	Venda de bens e serviços	28 510,00	0,00	23 335,72	10,00	23 335,72	0,00	0,00	0,00	23 335,72	0,00	0,00	0,00	0,00	81,85	
R7	Outras receitas correntes	510,00	0,00	285,44	0,00	285,44	0,00	0,00	0,00	285,44	0,00	0,00	0,00	0,00	56,97	
	Receita de capital	211 470,00	0,00	78 954,44	0,00	78 954,44	0,00	0,00	0,00	78 954,44	0,00	0,00	0,00	0,00	37,34	
R8	Vendas de bens de investimento	6 450,00	0,00	4 100,00	0,00	4 100,00	0,00	0,00	0,00	4 100,00	0,00	0,00	0,00	0,00	63,57	
R9	Transferências e subsídios de capital	205 010,00	0,00	74 854,44	0,00	74 854,44	0,00	0,00	0,00	74 854,44	0,00	0,00	0,00	0,00	36,51	



Prestação de Contas

Demonstração de Execução Orçamental da Receita

Gerência de 2021-01-01 a 2021-12-31

Assinaturas

Contabilista

Em ____ de ____ de ____

Órgão Deliberativo

Em 29 de Abril de 2022

Órgão Executivo

Em 21 de Abril de 2022

Carlos Reija Esquivel

Paulo Henrique Gonçalves Lacerda

Alma Tereza de Almeida

Sérgio Luís de Almeida

Alcides Ferreira Machado Santos

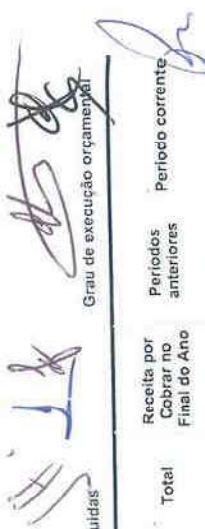

 Grau de execução orçamental

Receitas cobradas líquidas

Reembolsos e restituições

Rubrica	Descrição	Receitas cobradas líquidas										Grau de execução orçamental		
		(1)	(2)	(3)	(4)	(5)	(6)	(7)	(8)	(9)	(10)=(5)+(7)	(11)	(12)=(8)/(1)*100	(13)=(9)/(1)*100
		Previsões Corrigidas	Receitas por Cobrar de períodos anteriores	Receitas liquidadas	Liquidações anuladas	Receitas Cobradas Brutas	Emitidos	Pagos	Períodos anteriores	Período corrente	Total	Receita por Cobrar no Final do Ano	Períodos anteriores	Período corrente
R91	Transferências de capital	205 010,00	0,00	74 854,44	0,00	74 854,44	0,00	0,00	0,00	74 854,44	74 854,44	0,00	0,00 %	36,51 %
R911	Administrações Públicas	205 010,00	0,00	74 854,44	0,00	74 854,44	0,00	0,00	0,00	74 854,44	74 854,44	0,00	0,00 %	36,51 %
R9111	Administração Central - Estado Português	10,00	0,00	0,00	0,00	0,00	0,00	0,00	0,00	0,00	0,00	0,00	0,00 %	0,00 %
R9112	Administração Central - Outras entidades	0,00	0,00	0,00	0,00	0,00	0,00	0,00	0,00	0,00	0,00	0,00	0,00 %	0,00 %
R9113	Segurança Social	0,00	0,00	0,00	0,00	0,00	0,00	0,00	0,00	0,00	0,00	0,00	0,00 %	0,00 %
R9114	Administração Regional	0,00	0,00	0,00	0,00	0,00	0,00	0,00	0,00	0,00	0,00	0,00	0,00 %	0,00 %
R9115	Administração Local	205 000,00	0,00	74 854,44	0,00	74 854,44	0,00	0,00	0,00	74 854,44	74 854,44	0,00	0,00 %	36,51 %
R912	Exterior - U E	0,00	0,00	0,00	0,00	0,00	0,00	0,00	0,00	0,00	0,00	0,00	0,00 %	0,00 %
R913	Outras	0,00	0,00	0,00	0,00	0,00	0,00	0,00	0,00	0,00	0,00	0,00	0,00 %	0,00 %
R92	Subsídios de capital	0,00	0,00	0,00	0,00	0,00	0,00	0,00	0,00	0,00	0,00	0,00	0,00 %	0,00 %
R10	Outras receitas de capital	10,00	0,00	0,00	0,00	0,00	0,00	0,00	0,00	0,00	0,00	0,00	0,00 %	0,00 %
R11	Reposições não abatidas aos pagamentos	0,00	0,00	0,00	0,00	0,00	0,00	0,00	0,00	0,00	0,00	0,00	0,00 %	0,00 %
R12	Receita com ativos financeiros	0,00	0,00	0,00	0,00	0,00	0,00	0,00	0,00	0,00	0,00	0,00	0,00 %	0,00 %
R13	Receita com passivos financeiros	0,00	0,00	0,00	0,00	0,00	0,00	0,00	0,00	0,00	0,00	0,00	0,00 %	0,00 %
R14	Saldo da gerência anterior - operações orçamentais	15 460,74	0,00	15 460,74	0,00	15 460,74	0,00	0,00	0,00	15 460,74	15 460,74	0,00	0,00 %	100,00 %
	Total	436 050,74	0,00	290 307,39	23,00	290 307,39	0,00	0,00	0,00	290 307,39	290 307,39	0,00	0,00 %	66,58 %



Controle Orçamental da Receita

Gerência de 2021-01-01 a 2021-12-31

2021

Reembolsos e Restituições

Classificação Económica

Código	Designação	Previsões Corrigidas	Receitas Cobradas no Início do Ano	Receitas Líquidas	Liquidações Anuladas	Receitas Cobradas Brutas	Emitidos	Pagos	Receita Cobrada Líquida	Receita Cobrada no Final do Ano	Grau de Execução Orc. das Receitas
01.02.02	Imposto municipal sobre imóveis	2 675,00	0,00	2 671,84	0,00	2 671,84	0,00	0,00	2 671,84	0,00	99,88%
04.01.23.04	Animais	1 000,00	0,00	755,00	10,00	755,00	0,00	0,00	755,00	0,00	75,50%
04.01.23.99.01	Emolumentos e taxas de secretaria	2 000,00	0,00	1 102,00	3,00	1 102,00	0,00	0,00	1 102,00	0,00	55,10%
04.02.01	Juros de mora	10,00	0,00	0,00	0,00	0,00	0,00	0,00	0,00	0,00	0,00%
04.02.04	Coimas e penalidades por contra-ordenações	10,00	0,00	0,00	0,00	0,00	0,00	0,00	0,00	0,00	0,00%
04.02.99	Multas e penalidades diversas	10,00	0,00	0,00	0,00	0,00	0,00	0,00	0,00	0,00	0,00%
05.02.01	Bancos e outras instituições financeiras	10,00	0,00	0,00	0,00	0,00	0,00	0,00	0,00	0,00	0,00%
05.10.01	Terrenos	40 300,00	0,00	40 300,00	0,00	40 300,00	0,00	0,00	40 300,00	0,00	100,00%
05.10.04	Edifícios	3 720,00	0,00	3 100,00	0,00	3 100,00	0,00	0,00	3 100,00	0,00	83,33%
06.03.01.04	Fundo de Financiamento das Freguesias	52 961,00	0,00	52 961,00	0,00	52 961,00	0,00	0,00	52 961,00	0,00	100,00%
06.03.01.05	Artigo 38º, nº 8 da Lei 73/2013	6 536,00	0,00	6 536,00	0,00	6 536,00	0,00	0,00	6 536,00	0,00	100,00%
06.05.01.01.01	Protocolos e/ ou Acordos de Execução - Limpeza	48 768,00	0,00	48 768,00	0,00	48 768,00	0,00	0,00	48 768,00	0,00	100,00%
06.05.01.01.02	Protocolo - AAAF/CAF e refeições escolares	20 900,00	0,00	15 233,61	0,00	15 233,61	0,00	0,00	15 233,61	0,00	72,89%
06.05.01.01.03	Outros protocolos e/ ou Acordos de Execução	100,00	0,00	0,00	0,00	0,00	0,00	0,00	0,00	0,00	0,00%
06.05.01.01.04	Recenseamento/ Atos Eleitorais	1 000,00	0,00	843,60	0,00	843,60	0,00	0,00	843,60	0,00	84,36%
06.05.01.01.99	Outros	100,00	0,00	0,00	0,00	0,00	0,00	0,00	0,00	0,00	0,00%
07.01.02	Livros e documentação técnica	15,00	0,00	15,00	0,00	15,00	0,00	0,00	15,00	0,00	100,00%
07.01.05	Bens inutilizados	10,00	0,00	0,00	0,00	0,00	0,00	0,00	0,00	0,00	0,00%
07.01.99	Outros	10,00	0,00	0,00	0,00	0,00	0,00	0,00	0,00	0,00	0,00%
07.02.01	Aluguer de espetos e equipamentos	1 000,00	0,00	600,00	0,00	600,00	0,00	0,00	600,00	0,00	60,00%
07.02.08.01	Serviços sociais	100,00	0,00	0,00	0,00	0,00	0,00	0,00	0,00	0,00	0,00%
07.02.08.02.99.01	Serviços escolares - participação dos pais	15 800,00	0,00	13 549,04	0,00	13 549,04	0,00	0,00	13 549,04	0,00	85,75%
07.02.09.03.03	Transportes de pessoas e mercadorias	500,00	0,00	0,00	0,00	0,00	0,00	0,00	0,00	0,00	0,00%

União das Freguesias de Fonte Boa e Rio Tinto • 510836860

Rua da Escola nº14, 4740-415 Fonte Boa - Largo da Igreja, 4740-612 Rio Tinto
 T: 253982800 • F: fax • secretariafb@uf-fonteboa-riointo.pt

Classificação Económica

Reembolsos e Restituições

Código	Designação	Previsões Corrigidas	Receitas por Cobrar no Início do Ano	Receitas Liquidadas	Liquidações Anuladas	Receitas Cobradas Brutas	Emitidos	Pagos	Receita Cobrada Líquida	Receita Cobrar no Final do Ano	Grau de Execução Orc. das Receitas
07.02.09.04	Trabalhos por conta de particulares	10,00	0,00	0,00	0,00	0,00	0,00	0,00	0,00	0,00	2,00%
07.02.09.05.02	Inumações, Transladações/ Exumações	2.225,00	0,00	1.450,00	0,00	1.450,00	0,00	0,00	1.450,00	0,00	65,17%
07.02.09.05.03	Manutenção do cemitério	2.600,00	0,00	2.082,00	10,00	2.082,00	0,00	0,00	2.082,00	0,00	80,08%
07.02.09.05.04	Limpeza e conservação de sepulturas	50,00	0,00	33,00	0,00	33,00	0,00	0,00	33,00	0,00	65,00%
07.02.09.05.05	Remodelação e alteração de jazigos e sepulturas	100,00	0,00	0,00	0,00	0,00	0,00	0,00	0,00	0,00	2,00%
07.02.09.99.01	Despejo de águas residuais	4.700,00	0,00	4.655,00	0,00	4.655,00	0,00	0,00	4.655,00	0,00	99,04%
07.02.09.99.02	Recolha de resíduos verdes	200,00	0,00	50,00	0,00	50,00	0,00	0,00	50,00	0,00	25,00%
07.02.09.99.09	Outros	50,00	0,00	20,00	0,00	20,00	0,00	0,00	20,00	0,00	40,00%
07.02.99.01	Fotocopias	10,00	0,00	0,00	0,00	0,00	0,00	0,00	0,00	0,00	0,00%
07.02.99.02	Serviços de autenticação de fotocópias	30,00	0,00	0,00	0,00	0,00	0,00	0,00	0,00	0,00	0,00%
07.02.99.03	Serviços de cobrança de água - comissões Eamb	800,00	0,00	662,80	0,00	662,80	0,00	0,00	662,80	0,00	82,85%
07.02.99.04	Serviços de cobrança de resíduos sólidos - comissões	300,00	0,00	218,88	0,00	218,88	0,00	0,00	218,88	0,00	72,96%
08.01.99.02	Indemnizações de estragos provocados por outros em vaturas ou em quaisquer outros equipamentos pertencentes às autarquias locais	10,00	0,00	0,00	0,00	0,00	0,00	0,00	0,00	0,00	0,00%
08.01.99.99.03	Outras eventuais Receitas	500,00	0,00	285,44	0,00	285,44	0,00	0,00	285,44	0,00	57,09%
09.01.10.01	Lotés	10,00	0,00	0,00	0,00	0,00	0,00	0,00	0,00	0,00	0,00%
09.01.10.02	Outros terrenos	10,00	0,00	0,00	0,00	0,00	0,00	0,00	0,00	0,00	0,00%
09.04.01.01.01	Alienação de Equipamentos de Transporte	10,00	0,00	0,00	0,00	0,00	0,00	0,00	0,00	0,00	0,00%
09.04.01.02.01	Alienação de Maquinaria e Equipamento	10,00	0,00	0,00	0,00	0,00	0,00	0,00	0,00	0,00	0,00%
09.04.01.03.01	Alienação de outros bens	10,00	0,00	0,00	0,00	0,00	0,00	0,00	0,00	0,00	0,00%
09.04.10.03.01	Cemitérios - Venda de terrenos	6.400,00	0,00	4.100,00	0,00	4.100,00	0,00	0,00	4.100,00	0,00	64,06%
10.03.07.01	Caminhos rurais	10,00	0,00	0,00	0,00	0,00	0,00	0,00	0,00	0,00	0,00%
10.05.01.01.01	Câmara Municipal de Esposende	205.000,00	0,00	74.854,44	0,00	74.854,44	0,00	0,00	74.854,44	0,00	36,51%
13.01.99	Outras	10,00	0,00	0,00	0,00	0,00	0,00	0,00	0,00	0,00	0,00%
16.01.01	Na posse do serviço	15.460,74	0,00	15.460,74	0,00	15.460,74	0,00	0,00	15.460,74	0,00	100,00%
Total:		436.050,74	0,00	290.307,39	23,00	290.307,39	0,00	0,00	290.307,39	0,00	66,58%

União das Freguesias de Fonte Boa e Rio Tinto • 510836860

Rua da Escola nº14, 4740-415 Fonte Boa, - Largo da Igreja, 4740-612 Rio Tinto
T: 253892800 • F: fax • secretaria@uf-fonteboa-rio-tinto.pt



2021

Controle Orçamental da Despesa

Gerência de 2021-01-01 a 2021-12-31

Classificação Económica

Compromissos Assumidos

Diferenças

Código	Designação	Dotações Corrigidas	Exercício	Exercícios Futuros	Total	Despesas Pagas	Dotação não comprometida	Saldo	Compromissos por pagar	Grau de Execução Orc. das Despesas
01.01.01	Titulares de órgãos de soberania e membros de órgãos autárquicos	10 031,00	10 031,00	0,00	10 031,00	10 031,00	0,00	0,00	0,00	100,00%
01.01.03.01	Pessoal em funções	36 100,00	36 070,54	0,00	36 070,54	35 514,34	29,46	585,66	556,20	99,92%
01.01.03.02	Alterações obrigatórias de posicionamento remuneratório	10,00	0,00	0,00	0,00	0,00	10,00	10,00	0,00	0,00%
01.01.03.03	Alterações facultativas de posicionamento remuneratório	10,00	0,00	0,00	0,00	0,00	10,00	10,00	0,00	0,00%
01.01.04.01	Pessoal em funções	2 900,00	2 802,81	0,00	2 802,81	2 802,81	97,19	97,19	0,00	96,65%
01.01.06.01	Pessoal em funções	11 400,00	11 385,24	0,00	11 385,24	10 647,09	14,76	752,91	738,15	99,87%
01.01.09	Pessoal em qualquer outra situação	1 300,00	1 200,00	0,00	1 200,00	1 200,00	100,00	100,00	0,00	92,31%
01.01.13	Subsídio de refeição	5 850,00	5 843,25	0,00	5 843,25	5 752,62	6,75	97,38	90,63	99,88%
01.01.14	Subsídios de férias e de Natal	11 029,00	10 634,99	0,00	10 634,99	10 234,26	194,01	794,74	600,73	98,24%
01.02.01	Gratificações variáveis ou eventuais	10,00	0,00	0,00	0,00	0,00	10,00	10,00	0,00	0,00%
01.02.02	Horas extraordinárias	100,00	0,00	0,00	0,00	0,00	100,00	100,00	0,00	0,00%
01.02.04	Ajudas de custo	300,00	300,00	0,00	300,00	300,00	0,00	0,00	0,00	100,00%
01.02.05	Abono para faltas	2 280,00	2 265,80	0,00	2 265,80	2 265,80	14,20	14,20	0,00	99,38%
01.02.06	Formação	150,00	0,00	0,00	0,00	0,00	150,00	150,00	0,00	0,00%
01.02.12	Indemnizações por cessação de funções	10,00	0,00	0,00	0,00	0,00	10,00	10,00	0,00	0,00%
01.02.13.02	Outros	10,00	0,00	0,00	0,00	0,00	10,00	10,00	0,00	0,00%
01.02.13.03	Senhas de Presença	1 000,00	661,44	0,00	661,44	661,44	338,56	338,56	0,00	66,14%
01.02.14.01	Trabalhos de fim-semana	10,00	0,00	0,00	0,00	0,00	10,00	10,00	0,00	0,00%
01.03.05.01	Assistência na doença dos funcionários públicos (ADSE)	4 550,00	4 279,68	0,00	4 279,68	4 279,68	270,32	270,32	0,00	94,06%
01.03.05.02.02	Segurança social - Regime geral	14 300,00	12 890,59	0,00	12 890,59	12 890,59	1 409,41	1 409,41	0,00	90,14%
01.03.05.03.01	Encargos com o Serviço Nacional de Saúde	2 500,00	2 269,57	0,00	2 269,57	2 269,57	230,43	230,43	0,00	90,78%
01.03.05.03.02	Outros	10,00	0,00	0,00	0,00	0,00	10,00	10,00	0,00	0,00%
01.03.09.01	Seguros de acidentes no trabalho e doenças profissionais	700,00	699,35	0,00	699,35	699,35	0,65	0,65	0,00	99,91%

União das Freguesias de Fonte Boa e Rio Tinto • 510636860

Classificação Económica

Compromissos Assumidos

Diferenças

Código	Designação	Dotações Corrigidas	Exercício	Exercícios Futuros	Total	Despesas Pagas	Dotação não comprometida	Saldo	Compromissos por pagar	Grau de Execução Orc. das Despesas
02.01.01	Matérias-primas e subsidiárias	100,00	0,00	0,00	0,00	0,00	100,00	100,00	0,00	0,00%
02.01.02.01	Gasolina	400,00	319,78	0,00	319,78	319,78	80,22	30,22	0,00	79,95%
02.01.02.02	Gasóleo	9.600,00	9.553,02	0,00	9.553,02	9.265,05	46,98	334,95	287,97	99,51%
02.01.02.99	Outros	100,00	67,52	0,00	67,52	67,52	32,48	32,48	0,00	67,52%
02.01.04	Limpeza e higiene	3.200,00	3.191,30	0,00	3.191,30	3.191,30	8,70	8,70	0,00	99,73%
02.01.05	Alimentação - Refeições confeccionadas	15.100,00	15.074,42	0,00	15.074,42	15.074,42	25,58	25,58	0,00	99,83%
02.01.06	Alimentação - Gêneros para confeccionar	100,00	0,00	0,00	0,00	0,00	100,00	100,00	0,00	0,00%
02.01.07	Vestuário e artigos pessoais	100,00	53,12	0,00	53,12	53,12	46,88	46,88	0,00	53,12%
02.01.08	Material de escritório	752,74	726,34	0,00	726,34	726,34	26,40	26,40	0,00	96,49%
02.01.09	Produtos químicos e farmacêuticos	50,00	46,84	0,00	46,84	46,84	3,16	3,16	0,00	93,68%
02.01.12	Material de transporte - Peças	10,00	7,00	0,00	7,00	7,00	3,00	3,00	0,00	70,00%
02.01.13	Material de consumo hoteleiro	50,00	17,00	0,00	17,00	17,00	33,00	33,00	0,00	34,00%
02.01.14	Outro material - Peças	105,00	37,90	0,00	37,90	37,90	67,10	57,10	0,00	36,10%
02.01.15	Premios, condecorações e oferendas	1.720,00	1.702,52	0,00	1.702,52	1.702,52	17,48	17,48	0,00	98,98%
02.01.17	Ferramentas e utensílios	160,00	157,20	0,00	157,20	157,20	2,80	2,80	0,00	98,25%
02.01.18	Livros e documentação técnica	10,00	0,00	0,00	0,00	0,00	10,00	10,00	0,00	0,00%
02.01.19	Artigos honoríficos e de decoração	50,00	49,12	0,00	49,12	49,12	0,88	0,88	0,00	98,24%
02.01.20	Material de educação, cultura e recreio	500,00	422,12	0,00	422,12	422,12	77,88	77,88	0,00	84,42%
02.01.21	Outros bens	100,00	96,60	0,00	96,60	96,60	3,40	3,40	0,00	96,60%
02.02.01.01	Electricidade	2.550,00	2.540,61	0,00	2.540,61	2.347,96	9,39	202,04	192,65	99,63%
02.02.01.02	Água	1.700,00	1.523,25	0,00	1.523,25	1.441,96	176,75	258,04	81,29	89,60%
02.02.01.03	Gas	50,00	0,00	0,00	0,00	0,00	50,00	50,00	0,00	0,00%
02.02.02	Limpeza e higiene	10,00	0,00	0,00	0,00	0,00	10,00	10,00	0,00	0,00%
02.02.03.01	Manutenção de edifício	200,00	149,65	0,00	149,65	149,65	50,35	50,35	0,00	74,83%
02.02.03.02	Manutenção de jardins	100,00	74,40	0,00	74,40	74,40	25,60	25,60	0,00	74,40%
02.02.03.03	Manutenção do cemitério	660,00	420,00	0,00	420,00	420,00	240,00	240,00	0,00	63,64%
02.02.03.04	Manutenção de camións	7.000,00	6.667,95	0,00	6.667,95	6.667,95	332,05	332,05	0,00	95,25%
02.02.03.05	Manutenção de bens móveis	6.500,00	6.170,15	0,00	6.170,15	6.158,95	329,85	343,05	13,20	94,93%
02.02.03.06	Outros	200,00	160,88	0,00	160,88	160,88	39,12	39,12	0,00	80,44%
02.02.08	Locação de outros bens	10,00	0,00	0,00	0,00	0,00	10,00	10,00	0,00	0,00%

União das Freguesias de Fonte Boa e Rio Tinto • 510836860

Classificação Económica

Compromissos Assumidos

Diferenças

Código	Designação	Dotações Corrigidas	Exercício	Exercícios Futuros	Total	Despesas Pagas	Dotação não Comprometida	Saldo	Compromissos por Pagar	Grau de Execução Orc. das Despesas
02.02.09.01	Telefone e Internet	1 400,00	1 257,25	0,00	1 257,25	1 257,25	142,75	142,75	0,00	89,80%
02.02.09.03	Serviços postais	50,00	29,79	0,00	29,79	29,79	20,21	20,21	0,00	59,58%
02.02.10	Transportes	400,00	370,68	0,00	370,68	370,68	29,32	29,32	0,00	92,67%
02.02.12	Seguros	3 750,00	3 747,58	0,00	3 747,58	3 747,58	2,42	2,42	0,00	99,94%
02.02.14	Estudos, pareceres, projectos e consultadoria	2 500,00	1 882,65	0,00	1 882,65	1 882,65	617,35	617,35	0,00	75,31%
02.02.15	Formação	50,00	0,00	0,00	0,00	0,00	50,00	50,00	0,00	0,00%
02.02.17	Publicidade	10,00	0,00	0,00	0,00	0,00	10,00	10,00	0,00	0,00%
02.02.18	Vigilância e segurança	400,00	258,30	0,00	258,30	258,30	141,70	141,70	0,00	64,58%
02.02.19	Assistência técnica	1 000,00	799,33	0,00	799,33	799,33	200,67	200,67	0,00	79,93%
02.02.20	Outros trabalhos especializados	480,00	455,04	0,00	455,04	455,04	24,96	24,96	0,00	94,80%
02.02.25.01	Convívio anual	10,00	0,00	0,00	0,00	0,00	10,00	10,00	0,00	0,00%
02.02.25.02	Emolumentos e taxas de serviço	10,00	0,00	0,00	0,00	0,00	10,00	10,00	0,00	0,00%
02.02.25.03	Trabalhos esporádicos	10,00	0,00	0,00	0,00	0,00	10,00	10,00	0,00	0,00%
02.02.25.05	Pessoal de apoio ao CATTL	500,00	492,00	0,00	492,00	492,00	8,00	8,00	0,00	98,40%
02.02.25.16	Outros	90,00	0,00	0,00	0,00	0,00	90,00	90,00	0,00	0,00%
03.05.02.02	Juros de Mora	10,00	0,00	0,00	0,00	0,00	10,00	10,00	0,00	0,00%
03.05.02.99	Outros	110,00	73,87	0,00	73,87	73,87	36,13	36,13	0,00	67,15%
04.05.01.02.01	Escolas e Jardins de Infância	20,00	16,87	0,00	16,87	16,87	3,13	3,13	0,00	84,35%
04.05.01.02.02	Associações/ comissões de pais	100,00	45,00	0,00	45,00	45,00	55,00	55,00	0,00	45,00%
04.07.01.01	Instituições de Cultura e Recreio	10,00	0,00	0,00	0,00	0,00	10,00	10,00	0,00	0,00%
04.07.01.02	Instituições Desportivas e de Juventude	10,00	0,00	0,00	0,00	0,00	10,00	10,00	0,00	0,00%
04.07.01.03	Apoio a Instituições	10,00	0,00	0,00	0,00	0,00	10,00	10,00	0,00	0,00%
04.08.02.01.01	Bolsa	650,00	614,32	0,00	614,32	614,32	35,68	35,68	0,00	94,51%
04.08.02.01.02	Subsídio de refeição	750,00	720,27	0,00	720,27	720,27	29,73	29,73	0,00	95,04%
04.08.02.01.03	Subsídio de transporte	230,00	214,20	0,00	214,20	214,20	15,80	15,80	0,00	93,13%
05.08.03.01	Programa Ocupacional	10,00	0,00	0,00	0,00	0,00	10,00	10,00	0,00	0,00%
06.02.03.04	Serviços bancários	320,00	318,40	0,00	318,40	318,40	1,60	1,60	0,00	99,50%
06.02.03.05.01	Gratificações agentes eleitorais	800,00	778,95	0,00	778,95	778,95	21,05	21,05	0,00	97,37%
06.02.03.05.02	Iluminação Natalícia	4 000,00	3 950,44	0,00	3 950,44	3 950,44	49,56	49,56	0,00	98,75%
06.02.03.05.03	Outras despesas correntes	400,00	393,79	0,00	393,79	393,79	6,21	6,21	0,00	98,45%

União das Freguesias de Fonte Boa e Rio Tinto • 510836860

Classificação Económica

Compromissos Assumidos

Diferenças

Código	Designação	Dotações Corrigidas	Exercício	Exercícios Futuros	Total	Despesas Pagas	Diferenças		Compromissos por Pagar	Grau de Execução Orc. das Despesas
							Dotação não comprometida	Saldo		
06.02.03.05.04	Despesas Judiciais	2 000,00	1 807,50	0,00	1 807,50	1 745,00	192,50	255,00	62,50	90,38%
06.02.03.05.05	Outras eventuais despesas	700,00	616,74	0,00	616,74	616,74	83,26	83,26	0,00	83,11%
07.01.02.01	Construção	200,00	0,00	0,00	0,00	0,00	200,00	200,00	0,00	0,00%
07.01.03.01	Instalações de serviços	27 570,00	27 556,00	0,00	27 556,00	27 556,00	14,00	14,00	0,00	93,95%
07.01.03.02	Instalações desportivas e recreativas	30,00	0,00	0,00	0,00	0,00	30,00	30,00	0,00	0,00%
07.01.03.05	Escolas	100,00	0,00	0,00	0,00	0,00	100,00	100,00	0,00	0,00%
07.01.04.05	Parques e jardins	1 233,00	48,24	0,00	48,24	48,24	1 184,76	1 134,76	0,00	3,91%
07.01.04.08	Viação rural	93 420,00	31 578,20	0,00	31 578,20	10 998,70	61 841,80	82 421,30	20 579,50	33,80%
07.01.04.12	Cemitérios	2 870,00	2 862,00	0,00	2 862,00	2 862,00	8,00	8,00	0,00	99,72%
07.01.06.02	Outro	1 000,00	393,24	0,00	393,24	393,24	606,76	636,76	0,00	39,32%
07.01.07	Equipamento de informática	100,00	64,99	0,00	64,99	64,99	35,01	35,01	0,00	64,99%
07.01.09	Equipamento administrativo	100,00	0,00	0,00	0,00	0,00	100,00	100,00	0,00	0,00%
07.01.11	Ferramentas e utensílios	1 000,00	938,00	0,00	938,00	938,00	62,00	62,00	0,00	93,80%
07.03.03.01	Viadutos, arruamentos e obras complementares	119 890,00	117 407,28	0,00	117 407,28	47 553,28	2 482,72	72 336,72	69 854,00	97,93%
07.03.06	Outros bens de domínio público	12 000,00	11 819,00	0,00	11 819,00	11 819,00	181,00	181,00	0,00	98,49%
	Total:	436 050,74	362 272,87	0,00	362 272,87	265 265,61	73 777,87	170 785,13	97 007,26	83,08 %

União das Freguesias de Fonte Boa e Rio Tinto • 510836860

Rua da Escola nº14, 4740-415 Fonte Boa - Largo da Igreja, 4740-612 Rio Tinto
T: 253982800 • F: fax • secretariado@uf-fonteboa-rio.tinto.pt